



國立臺北護理健康大學
National Taipei University of Nursing and Health Sciences

「109 年 10 月份托育人員(保母)保母術科加強班」招生簡章



一、主辦單位：國立臺北護理健康大學推廣教育中心

二、報名對象：

1. 相關科系畢業者(護理、幼保、家政、教育系、生活(應用)科學…等)，並準備參加丙級證照考
2. 曾參加過 126 小時托育(保母)人員專業訓練並準備報考保母證照者

三、開課班別及內容：

假日班 2 班及平日班 1 班，課程中均會安排專任老師四區考題教學、操作示範及學員練習

四、招生人數：10 人確定開班，每班至多 12 人。如報名完成後因故取消參訓，請務必自行於報名系統上取消參訓!!

五、課程介紹(模擬考照環境非原地考照)

第一天：總複習術科四區(遊戲學習、調製、醫護及清潔)教學、操作示範及學員練習

第二天：學員練習術科四區(遊戲學習、調製、醫護及清潔)

第三天：學員模擬考，CPR 計時(計時操作時間)

(學科請學員自行研讀)

如有其他問題，歡迎使用推廣中心一對一 Line 詢問，Line ID: @wux4881s

六、上課班別：

上課班別		上課日期	線上報名網址	招生人數	備註
假日班	3日 保母 術科 加強 班	109/10/02(五)、 109/10/03(六)、 109/10/04(日)、 共計3天	http://tueec .ntunhs.edu. tw/outer/Cou rseDetail/43 56	10人開班， 最多12人	1. 本中心均會提供每位學員場地機具設備(包含操作娃娃)練習使用。 2. 上課第一天請每位學員將四區自備術科相關材料帶至課堂中(請參考附件一)。 3. 上課期間如遇颱風人事行政局宣佈不上課不上班，本中心將擇其日補課。 4. 如果您沒報名上北護大即測即評要取消術科班參訓，麻煩請務必於報名系統中取消參訓!
假日班	3日 保母 術科 加強 班	109/10/17(六)、 109/10/18(日)、 109/10/25(日)、 共計3天	http://tueec .ntunhs.edu. tw/outer/Cou rseDetail/43 57	因教室空間 很大， 12人開班， 最多30人	
平日班	3日 保母 術科 加強 班	109/10/15(四)、 109/10/22(四)、 109/10/29(四)、 共計3天	http://tueec .ntunhs.edu. tw/outer/Cou rseDetail/43 58	10人開班， 最多12人	

七、上課時間：

上課時間	上課時數	課程名稱	自備物品
09:00-17:00	8	清潔區、調製區 遊戲區、醫護區	詳如附件一、二
※請 8:50 分鐘提早到教室做準備!!!			

八、上課地點：11219 臺北市北投區明德路 365 號，本校圖書館地下一樓 LB101 教室(本校地理位置圖請詳見 P8)，另，10/17 假日班因教室空間較大，所

以上課教室更改至科技大樓三樓 S300 教室進行。

九、收費標準：每人新臺幣 4,500 元整【含學、術科考試評量*1】

※曾參與過本校任一門課程者，即可享有舊生報名優惠價 3,500 元整（報名時須拍照或掃描結訓證書，以茲證明為本中心舊生，謝謝！。

十、退費標準：依據「**專科以上學校推廣教育實施辦法規定**」辦理

- (一) 學員自報名繳費後開班上課日前申請退費者，退還已繳學分費、雜費等各項費用之九成
- (二) 自開班上課之日起算未逾全期三分之一申請退費者，退還已繳學分費、雜費等各項費用之半數
- (三) 開班上課時間已逾全期三分之一始申請退費者，不予退還
- (四) 已繳代辦費應全額退還。但已購置成品者，發給成品
- (五) 學校因故未能開班上課，應全額退還已繳費用

十一、報名地點及洽詢專線：(課程採預先報名，報名完成後請等待本中心發送 E-mail 通知進行繳費)

(一) 網路線上報名網址：

10/2(五)、10/3(六)、10/4(日)報名網址：

<http://tueec.ntunhs.edu.tw/outer/CourseDetail/4356>

10/17(六)、10/18(日)、10/25(日)報名網址：

<http://tueec.ntunhs.edu.tw/outer/CourseDetail/4357>

10/15(四)、10/22(四)、10/29(四)報名網址：

<http://tueec.ntunhs.edu.tw/outer/CourseDetail/4358>

請先加入本校免費線上會員再報名課程。

- (二) 現場報名：本校親仁樓一樓 B116 推廣教育中心
(11219 臺北市北投區明德路 365 號，近石牌捷運 1 號出口)
週一至週五早上 9:00-12:00；下午 13:30-17:00
- (三) 傳真報名：請將 P6 之報名表填寫完整並傳真(02)2828-0584
- (四) 請將 P6 之報名表填寫完整並 Email 報名：wanjul123@ntunhs.edu.tw
連絡電話：(02)2822-7101 轉分機 2811，吳宛儒小姐承辦

十二、繳費方式：9/21(一)下午 13 時整，由本中心個別 E-mail 寄發繳費單，請學員收到繳費單之 3 天內完成繳費，如要取消參訓也請務必自行登入推廣報名系統取消報名，繳費方式說明如下：

- (一) ATM 匯款：持任何一家銀行的金融卡到任一 ATM 以「繳費功能」進行繳款，交易結束後請保留交易明細表備查(第一銀行代碼007)。

※學員報名課程之轉帳帳號為電子虛擬帳號，不得合併多班轉帳，亦不得與其他學員合併轉帳，不便之處，懇請見諒！

- (二) 持繳費單至全省第一銀行臨櫃或全省四大超商(7-11、全家、萊

爾富、OK 便利商店)進行繳費

(三) 本校現場繳費:

- 繳費地址：臺北市北投區明德路365號 國立臺北護理健康大學行政大樓一樓總務處內小會議室
- 繳費手續：親自攜帶上網列印之繳費單及現金
- 繳費時間：限每週一、週三及週五上午10:50至11:50

※請於規定之繳費期限內完成報名費繳費，否則取消報名資格。若有任何疑問煩請電洽：(02)2822-7101#2811本校推廣中心專案承辦人吳宛儒小姐

十三、注意事項：

- (一) 如報名完成後因故取消參訓，請務必自行於報名系統上取消參訓!!
<http://tueec.ntunhs.edu.tw/>
- (二) 第一天上課請將考生將四區自備工具(材料)攜帶至課堂中，授課老師會撥空幫您檢閱您所攜帶的物品是否符合考場規定。
- (三) 學員請務必於上課前將指甲剪短，實作時禁止使用原子筆，以免設備受損或沾染油漬。
- (四) 請學員妥善保管個人物品，並珍惜所有本校提供設備，如有短缺、損壞時請立即通報工作人員，如損壞、遺失器材需照價賠償。
- (五) 非本班助教提供的物品，請學員不要擅自使用。
- (六) 本課程全面禁止攝影、拍照及錄音。

【以上師資、課程內容、上課時間等，本單位保留變更之權利】

【附件一】**自備工具(材料)表(上課第一天考生自備物品都要帶來)**

一、清潔區

項目	名稱	規格	單位	數量	備註
1	大浴巾	一般家庭用	條	1	
2	小紗布巾	一般家庭用	條	2	一條清潔口腔
3	嬰兒紗布衣	二個月用	件	1	XL 型號
4	長袍	二個月用	件	1	應檢人進入清潔區前，須為嬰兒穿上自己帶來的衣物
5	圍裙	連上身	件	1	
6	漱口杯	一般家庭用	個	1	示範漱口用
7	塑膠袋	一般家庭用	個	1	裝濕衣服用

二、調製區

項目	名稱	規格	單位	數量	備註
1	圍裙	連上身	件	1	
2	菜刀	中型	把	1	◎本項屬自由攜帶工具，請包覆後攜入教室，以維安全。
3	水果刀	中型	把	1	◎本項屬自由攜帶工具，請包覆後攜入教室，以維安全。
4	削皮刀	一般家庭用	支	1	◎本項屬自由攜帶工具，不可有刨絲功能。
5	蘋果	連皮(半顆)，每份重量約100~150 公克	份	1	術科班學員須自備
6	白煮蛋	以煮熟，連殼、完整	個	1	術科班學員須自備
7	煮熟的胡蘿蔔	連皮(去頭尾)，每份重量約100 公克	份	1	術科班學員須自備

◎考生可選擇攜帶或不帶，考場均會提供。

三、遊戲學習區

項目	名稱	規格	單位	數量	備註
1	故事書	適合1歲半幼兒	本	1	不得加註任何文字或記號
2	毛巾	一般家庭用	條	1	
3	長袖上衣	一般型式	件	1	
4	麵粉糰	自製	450 克	1	存放在密封容器內

四、安全醫護區：無

109 年度 10 份托育人員(保母)保母術科加強班報名表

姓名		性別	
身分證字號		出生年月日	
連絡電話	(住宅): (手機):		
e-mail			
參訓身分別	<input type="checkbox"/> 一般民眾 <input type="checkbox"/> 本校推廣中心上過 126 小時之舊學員 <input type="checkbox"/> 本校推廣中心上過術科加強班之舊學員 <input type="checkbox"/> 其他(請註明)_____		
消息得知來源	<input type="checkbox"/> 親友介紹 <input type="checkbox"/> 網路查詢 <input type="checkbox"/> 紙本宣傳 DM <input type="checkbox"/> 報紙廣告 <input type="checkbox"/> 其他(請註明)_____		
報名日期		報名班別	<input type="checkbox"/> 10/2(五)、10/3(六)、10/4(日) 假日班 <input type="checkbox"/> 10/17(六)、10/18(日)、10/25(日) 假日班 <input type="checkbox"/> 10/15(四)、10/22(四)、10/29(四)

個人資料提供同意書

本人同意並確認以下事項：

本人同意將上揭所填之個人資料(如姓名、身分證字號、手機電話號碼、地址等)提供給承辦單位「國立臺北護理健康大學推廣教育中心」繕製班級名單、研習證書與上述申請業務有關作業及公務上聯繫與服務之用，並於簽章欄親筆簽名。

參訓學員：_____ (親自簽章)

國立臺北護理健康大學 交通地理位置圖

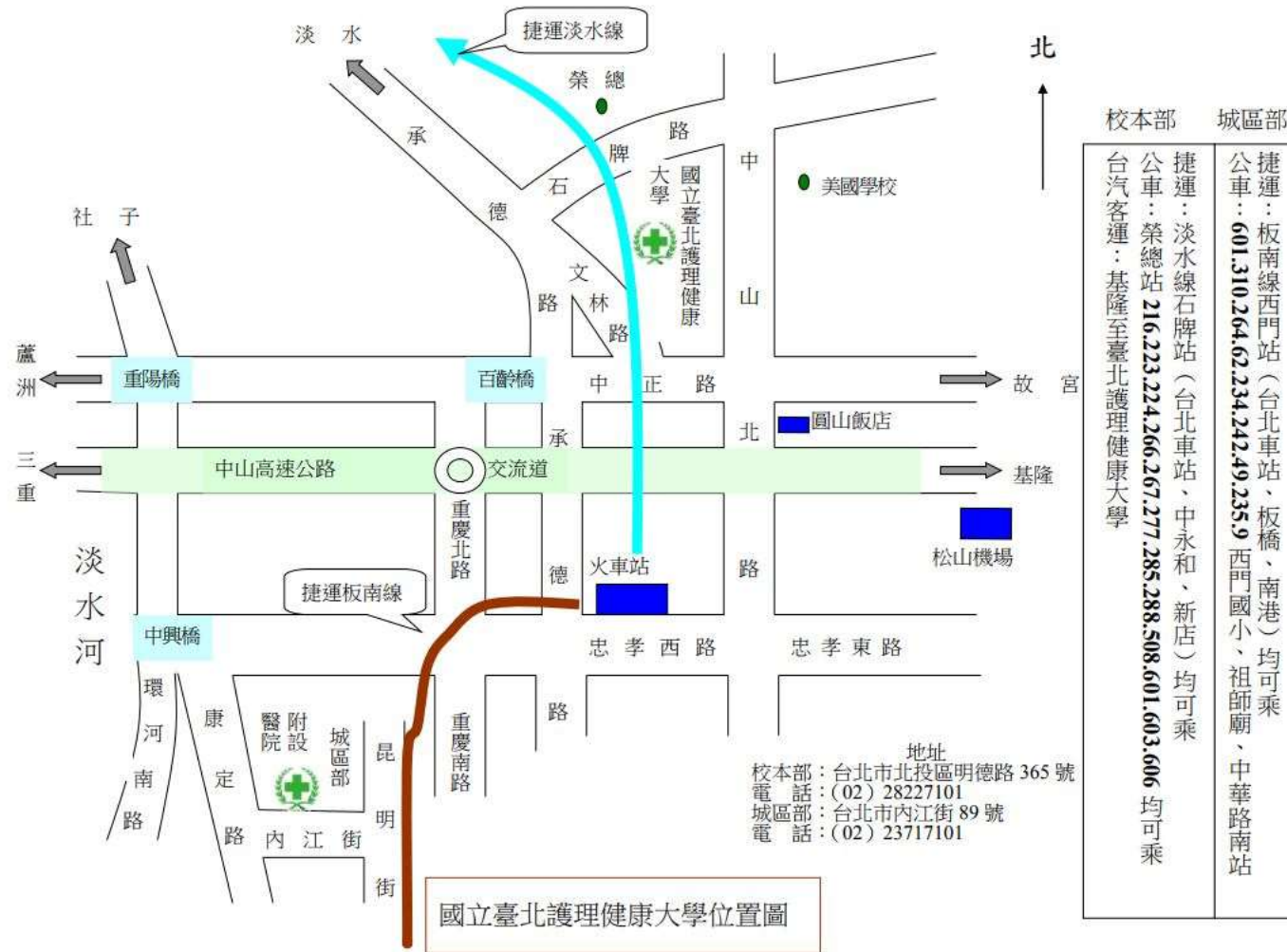



國立臺北護理健康大學
臺北市北投區明德路365號