



國立臺北護理健康大學
National Taipei University of Nursing and Health Sciences



「109年3月份托育人員(保母)保母術科加強班」招生簡章

一、主辦單位：國立臺北護理健康大學推廣教育中心

二、報名對象：

1. 相關科系畢業者(護理、幼保、家政、教育系、生活(應用)科學…等)，並準備參加丙級證照考
2. 曾參加過126小時托育(保母)人員專業訓練並準備報考保母證照者

三、開課班別及內容：

假日班2班，課程中均會安排專任老師四區考題教學、操作示範及學員練習

四、招生人數：6人確定開班，每班至多10人

五、課程介紹(模擬考照環境，非原地考照)

第一天：總複習術科四區(遊戲學習、調製、醫護及清潔)教學、操作示範及學員練習

第二天：學員練習術科四區(遊戲學習、調製、醫護及清潔)

第三天：學員模擬考，CPR計時(計時操作時間)

(學科請學員自行研讀)

六、上課班別：

上課班別	上課日期	線上報名網址	招生人數	備註
假日班	109/3/7(六)、 109/3/8(日)、 109/3/14(六)、 共計 3 天	http://tueec .ntunhs.edu. tw/outer/Cou rseDetail/41 93	6 人開班， 最多 10 人	1. 本中心均會提供每位學員場地機具設備(包含操作娃娃)練習使用。 2. 上課當日請每位學員自備術科相關材料(請參考附件一及附件二)。
假日班	109/3/22(日)、 109/3/28(六)、 109/3/29(日)、 共計 3 天	http://tueec .ntunhs.edu. tw/outer/Cou rseDetail/41 94	6 人開班， 最多 10 人	

七、上課時間：

上課時間	上課時數	課程名稱	自備物品
09:00-17:00	8	清潔區、調製區 遊戲區、醫護區	詳如附件一、二
※請 8:50 分鐘提早到教室做準備!!!			

八、 上課地點：11219 臺北市北投區明德路 365 號 本校圖書館地下一樓 LB101 營教室 (本校地理位置圖請詳見 P8)

九、 收費標準：每人新臺幣 4,500 元整【含學科考古題*1、術科考試評量*1、老師自編葵花寶典*1】
 ※曾參與過本校任一門課程者，即可享有舊生報名優惠價 3500 元整(報名時須拍照或掃描結訓證書，以茲證明為本中心舊生，謝謝！。

十、退費標準：依據「[專科以上學校推廣教育實施辦法規定](#)」辦理

- (一) 學員自報名繳費後開班上課日前申請退費者，退還已繳學分費、雜費等各項費用之九成
- (二) 自開班上課之日起算未逾全期三分之一申請退費者，退還已繳學分

- 費、雜費等各項費用之半數
- (三) 開班上課時間已逾全期三分之一始申請退費者，不予退還
 - (四) 已繳代辦費應全額退還。但已購置成品者，發給成品
 - (五) 學校因故未能開班上課，應全額退還已繳費用

十一、報名地點及洽詢專線：(課程採預先報名，報名完成後請等待本中心發送E-mail通知進行繳費)

- (一) 網路線上報名：
<http://tueec.ntunhs.edu.tw/outer/CourseDetail/4193>，請先加入本校免費線上會員再報名課程。
- (二) 現場報名：本校親仁樓一樓 B116 推廣教育中心
(11219 臺北市北投區明德路 365 號)
週一至週五早上 9:00-12:00；下午 13:30-17:00
- (三) 傳真報名：請將 P7 之報名表填寫完整並傳真(02)2828-0584
- (四) 請將 P6 之報名表填寫完整並 Email 報名：wanjul123@ntunhs.edu.tw
連絡電話：(02)2822-7101 轉分機 2811，吳宛儒小姐承辦

十二、繳費方式：由本中心將個別 E-mail 寄發繳費單，請學員於收到繳費單之 3 天內完成繳費，繳費方式說明如下：

- (一) ATM 匯款：持任何一家銀行的金融卡到任一 ATM 以「繳費功能」進行繳款，交易結束後請保留交易明細表備查(第一銀行代碼007)。

※學員報名課程之轉帳帳號為電子虛擬帳號，不得合併多班轉帳，亦不得與其他學員合併轉帳，不便之處，懇請見諒！

- (二) 持繳費單至全省第一銀行臨櫃或全省四大超商(7-11、全家、萊爾富、OK 便利商店)進行繳費
- (三) 本校現場繳費：
 - 繳費地址：臺北市北投區明德路365號 國立臺北護理健康大學行政大樓一樓總務處內小會議室
 - 繳費手續：親自攜帶上網列印之繳費單及現金
 - 繳費時間：限每週一、週三及週五上午10:50至11:50

※請於規定之繳費期限內完成報名費繳費，否則取消報名資格。若有任何疑問煩請電洽：(02)2822-7101#2811本校推廣中心專案承辦人吳宛儒小姐

十三、注意事項：

- (一) 請依照自備工具(材料)表攜帶上課用具。
- (二) 學員請務必於上課前將指甲剪短，實作時禁止使用原子筆，以免設備受損或沾染油漬。
- (三) 請學員妥善保管個人物品，並珍惜所有本校提供設備，如有短缺、損壞時請立即通報工作人員，如損壞、遺失器材需照價賠償。

- (四) 非本班助教提供的物品，請學員不要擅自使用。
- (五) 本課程全面禁止攝影、拍照及錄音。

【以上師資、課程內容、上課時間等，本單位保留變更之權利】

【附件一】

自備工具(材料)表

一、清潔區

項目	名稱	規格	單位	數量	備註
1	大浴巾	一般家庭用	條	1	
2	小紗布巾	一般家庭用	條	2	一條清潔口腔
3	嬰兒紗布衣	二個月用	件	1	XL 型號
4	長袍	二個月用	件	1	應檢人進入清潔區前，須為嬰兒穿上自己帶來的衣物
5	圍裙	連上身	件	1	
6	漱口杯	一般家庭用	個	1	示範漱口用
7	塑膠袋	一般家庭用	個	1	裝濕衣服用

二、調製區

項目	名稱	規格	單位	數量	備註
1	圍裙	連上身	件	1	
2	菜刀	中型	把	1	◎本項屬自由攜帶工具，請包覆後攜入教室，以維安全。
3	水果刀	中型	把	1	◎本項屬自由攜帶工具，請包覆後攜入教室，以維安全。
4	削皮刀	一般家庭用	支	1	◎本項屬自由攜帶工具，不可有刨絲功能。
5	蘋果	連皮(半顆)，每份重量約100~150 公克	份	1	學員須自備
6	白煮蛋	以煮熟，連殼、完整	個	1	學員須自備
7	煮熟的胡蘿蔔	連皮(去頭尾)，每份重量約100 公克	份	1	學員須自備

三、遊戲學習區

項目	名稱	規格	單位	數量	備註
1	故事書	適合1歲半幼兒	本	1	不得加註任何文字或記號
2	毛巾	一般家庭用	條	1	
3	長袖上衣	一般型式	件	1	
4	麵粉糰	自製	450 克	1	存放在密封容器內

四、安全醫護區：無

調製區食材烹煮方法+麵粉糰作法

(學員請自備食材)

保母班術科（調製區；遊戲區）

食材製作說明如下：

1. 紅蘿蔔／條約200克（留頭尾，帶皮）將蘿蔔放入鍋中（水淹過蘿蔔）水開後，關小火煮，約18分鐘～20分鐘後熄火，放置冷卻，蘿蔔一直放置鍋中（勿取出，否則隔夜會變粘粘的）。
2. 白煮蛋，取一張廚房紙巾，沾水後舖在（大同電鍋）的外鍋，再放入生蛋（數顆）蓋上鍋蓋，按下開關直到開關跳起來，蛋即熟了。
3. 麵粉糰：取一個量杯＝（量米杯）
 - （1）先取1杯水倒入中碗裏（不可加熱水）
 - （2）再倒半杯鹽巴至中碗裏（鹽巴需先溶解，否則會有顆粒狀）
 - （3）取3杯麵粉倒入（鍋子或盆器裏）
 - （4）再加入1／4杯油
 - （5）最後將（2）水→慢慢加入，一邊用力撮、揉至表面光滑，不粘手及模型時即可完成。

※（沉澱的鹽巴就倒掉不要用）。

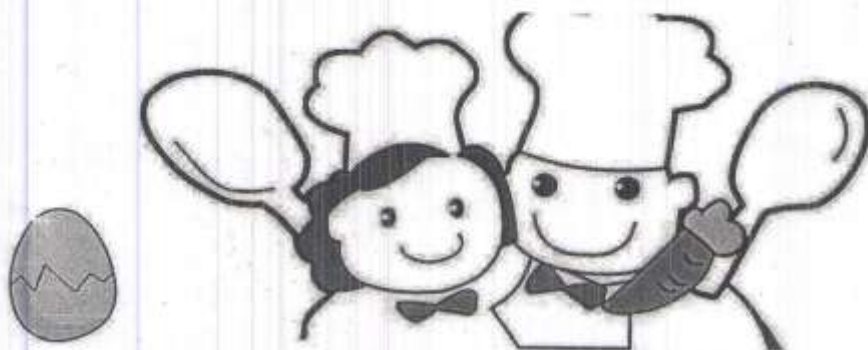

By 陳玉純

109 年度 3 月份托育人員(保母)保母術科加強班報名表

姓名		性別	
身分證字號		出生年月日	
連絡電話	(住宅): (手機):		
e-mail			
參訓身分別	<input type="checkbox"/> 一般民眾 <input type="checkbox"/> 本校推廣中心上過 126 小時之舊學員 <input type="checkbox"/> 本校推廣中心上過術科加強班之舊學員 <input type="checkbox"/> 其他(請註明)_____		
消息得知來源	<input type="checkbox"/> 親友介紹 <input type="checkbox"/> 網路查詢 <input type="checkbox"/> 紙本宣傳 DM <input type="checkbox"/> 報紙廣告 <input type="checkbox"/> 其他(請註明)_____		
報名日期		報名班別	<input type="checkbox"/> 3/7(六)、3/8(日)、3/14 (六) 假日班 <input type="checkbox"/> 3/22 (日)、3/28(六)、3/29 (日) 假日班

個人資料提供同意書

本人同意並確認以下事項：

本人同意將上揭所填之個人資料(如姓名、身分證字號、手機電話號碼、地址等)提供給承辦單位「國立臺北護理健康大學推廣教育中心」繕製班級名單、研習證書與上述申請業務有關作業及公務上聯繫與服務之用，並於簽章欄親筆簽名。

參訓學員：_____ (親自簽章)

國立臺北護理健康大學 交通地理位置圖

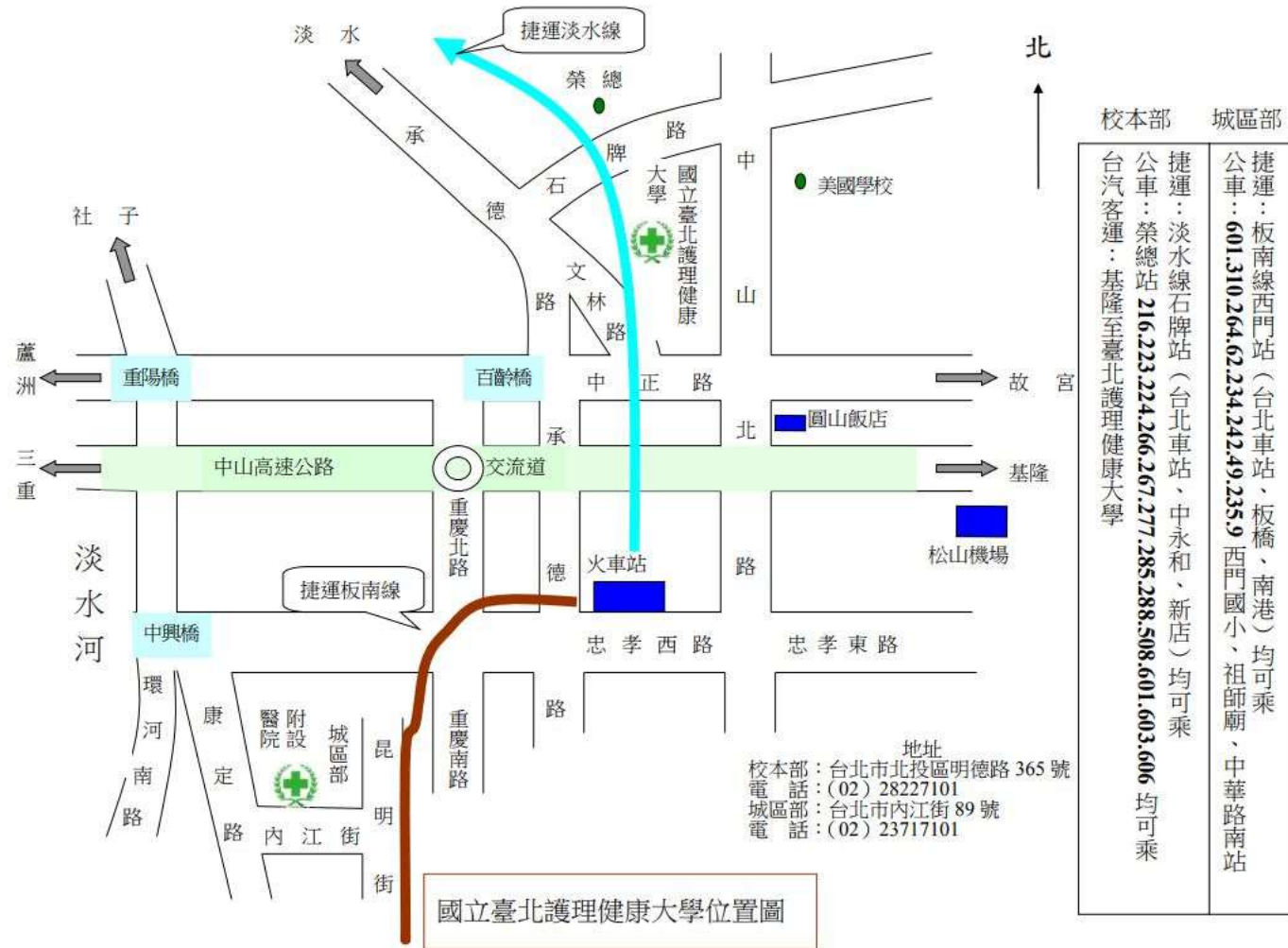



國立臺北護理健康大學
臺北市北投區明德路365號